西延高铁铜川北站站房封顶

建成后最多可容纳800名旅客同时候车

本报讯(记者 张毅伟)近日,西安至延安高速铁路(以下简称西延高铁)铜川北站站房屋面钢网架结构整体提升完成,为下一步站房内部装饰装修奠定基础。

由西成客专陕西公司建设,中铁广州工程局集团施工的铜川北站,于2024年5月20日正式开工建设,8月21日站房建设进入基础施工阶段。目前,站房、站台雨棚、综合设备机房、信号、宿舍综合楼等主体结构已全部完成,站房钢结构拼接已完成90%,二次结构砌体完成90%,雨棚涂装完成85%。接下来,将全力推进站房及生产生活房屋的内、外部装饰装修。

此外,车站路基、站台墙、旅客通道主体、边坡防护等施工任务也已全部完成。目前,正在进行电力电缆槽及排水施工,无砟轨道铺设施工也即将开工。

铜川北站位于陕西省铜川市王益区,距王益区中心直线距离4公里。站场总规模2台4线,设基本站台、侧式站台各1座,进出站8米宽地道一座。

铜川北站站房以“融山川形秀,固磐业为基”为设计理念,形态采用“几”字形屋面轮廓,与站房背后的山川相互呼应。

站房建筑面积4943.77平方米,采用对称布局,中间为候车大厅,最多可容纳800名旅客同时候车。

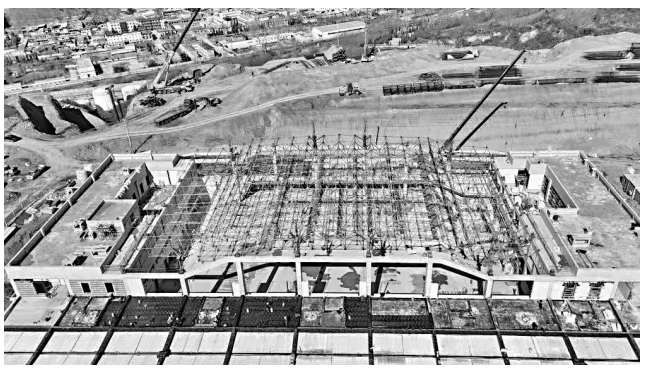

施工现场。

西延高铁建成后,西安至延安运行时间将从目前的两个半小时缩短至1小时左右,对进一步完善国家高速铁路网络布局具有重要意义。

去年安康市空气质量排名全省第一

优良天数创有监测记录以来全省国考城市历史最优

本报安康讯(记者 吴琛琛)3月24日,记者从安康市生态环境质量状况新闻发布会上了解到,2024年安康市生态环境质量持续保持全省前列,空气质量、优良天数、水环境质量均排名全省第一。优良天数创有监测记录以来全省国考城市历史最优。

2024年,安康市中心城区环境空气质量综合指数为2.994,同比改善6.03%;优良天数357天,同比增加18天,优良率97.5%;重污染天数2天,同比持平;PM10、PM2.5、NO_2、O_3平均浓度分别为44微克/立方米、28微克/立方米、15微克/立方米、122微克/立方米,同比分别下降12%、6.7%、11.8%、3.2%。国家空气质量达标城市成果得到巩固。

安康市12个县(市、区)空气质量综合指数平均为2.385,同比下降6.3%。环境空气质量排前3位的依次是镇坪县、宁陕县、平利县;同比改善幅度从高到低前3位依次是汉滨区、旬阳市、平利县;镇坪县环境空气质量在全省121个县(市、区)中排名第一。12个县(市、区)优良天数为358-365天,平均优良天数为361天,平均优良率为98.6%。优良天数前3名为镇坪县365天、宁陕县364天、岚皋县363天;所有县(市、区)均同比增加。

2024年,安康全市城市水环境质量指数2.9445,水环境质量连续3年排名全省第一。全市地表水水质优良率、县级及以上集中式饮用水水源地水质达标率均为100%;汉江出陕断面水质保持国家地表水Ⅱ类标准。

省森防指发布高森林草原火险红色预警

未来两周内严禁一切野外用火

本报讯(记者 苗雨蒙)近期,陕西大部地区气温持续攀升,且无明显降水过程。同时,郊游踏青活动日益频繁,加之群众烧秸秆、烧地边等农事用火和明火祭祀等野外用火行为急剧增多,全省火警火情大幅增长,野外火源管控面临严峻挑战。经综合气象数据、林区物候状况以及林火监测信息分析研判,全省大部区域未来两周内森林草原火险等级将维持在高度危险级别。3月24日,省森林草原防灭火指挥部决定发布高森林草原火险红色预警(3月24日—4月7日)。

省森防指要求,各地各单位高度重视,采取超常规措施,全面从严做好野外火源管理,未来两周内严禁一切野外用火;开展森林草原防火检查,加密预警信息播报频次,做好物资调拨准备;当地专业森林消防队伍对力量部署进行必要调整,视情靠前驻防;各设区市森林草原防灭火指挥部及其办公室应及时和各成员单位及应急增援力量协调沟通,做好应急准备。

西安市减灾办:严厉打击野外违规用火行为

本报讯(记者 姬娜 实习生 王宇)3月24日,西安市防灾减灾救灾工作委员会办公室发布森林火险红色预警。

西安市减灾办要求,各有关区(县)、开发区和西安市减灾委有关成员单位务必提高警惕,切实加强火源管控和应急值守工作,做好临战准备。要强化信息报送,红色预警期间各地接到省市热点信息要在1小时内完成核查反馈,本地发现的火情要立即向西安市减灾办报告;要强化火源管控,结合气象形势和各地实际,依据有关规定,进行分析研判,及时发布禁火令,做好封山控峪等管控措施;强化监测预警,加强森林防火巡护、视频监控、卫星监测和瞭望巡查,做好预警信息发布工作,及早发现苗头火源;强化防控措施,加强野外火源管控和重点地区、重点人群的管理,严厉打击野外违规用火行为;提高群众森林防火意识,特别要加强对林区特殊人群的宣传教育,提醒监护人落实监护责任。

省住建厅公开征集绿色建筑和装配式建筑专家

本报讯(记者 王嘉)3月24日,记者从省住建厅获悉,为加快推进我省建筑节能降碳与绿色发展,充分发挥绿色建筑和装配式建筑专家队伍技术支撑作用,决定公开征集陕西省绿色建筑和装配式建筑专家。

绿色建筑专家的申报对象是在全省范围内各规划设计单位、科研院(所)、行业协会、高等院校、建筑企业、运行管理企业等企事业单位长期从事绿色建筑与建筑节能相关工作的专业技术人员。要求具有高度的责任感和事业心,有良好的敬业精神和职业道德,坚持原则,公正严谨,廉洁自律,遵纪守法;专业为规划、建筑、结构、给排水、暖通、电气、建筑材料、建筑物理、建筑施工、建筑环境等专业领域;具有副高级及以上技术职称,从事绿色建筑和建筑节能相关专业工作8年以上;熟悉绿色建筑有关法律法规、政策、技术规范和标准,能够独立开展行业技术指导和项目评审等工作;年龄在70周岁以下,健康状况良好,能独立承担评审工作。

装配式建筑专家的申报对象为全省范围内各大专院校、科研机构和建设、勘察、设计、生产、施工、监理等企事业单位中具有较强的专业知识和丰富实践经验的人员。要从事建设、设计、施工、部品构件生产、装饰装修和科研咨询等专业领域;具有副高级及以上技术职称,在相关专业领域工作8年以上且从事装配式建筑相关工作3年以上;具备坚实的专业基础知识,熟悉国内外装配式建筑发展方向、政策动态、标准规范;年龄在70周岁以下,健康状况良好,能够独立承担评审工作。能够积极参加省、市住建部门组织的有关活动。作为项目负责人或专业主持人参与过装配式建筑项目,项目获得过国家级或省部级装配式建筑奖项者优先;承担过国家或陕西省装配式建筑科研课题者优先;参与过国家或陕西省装配式建筑相关标准的编制者优先。

“您点戏·我安排”

春季文化惠民活动启动

本报讯(记者 夏明勤)记者从省文旅厅获悉,即日起,陕西文旅惠民平台启动“您点戏·我安排”春季惠民演出活动。活动以“群众点单”为核心,通过“问卷调研+精准补贴”形式,将文化服务选择权交给群众,实现供需精准对接。

活动通过线上问卷面向用户征集文化需求,内容涵盖昆曲、京剧、秦腔等剧种及经典剧目。投票数据显示,昆曲《西厢记》、京剧《霸王别姬》、昆曲《牡丹亭》位列票选前三,话剧、歌剧、音乐会成为最受欢迎的演出类型。

根据投票结果,活动精选用户呼声高的演出上架惠民平台,并推出分级补贴政策——戏曲类前3名剧目可享4折惠民券,第4、5名执行5折优惠政策,第6至第10名执行6折优惠政策;其他演出类型前3名,统一发放7折惠民券。

解除劳动合同关系的通知

员工:马超,男,我公司决定于2025年2月13日与你解除劳动合同。现通过公告通知方式予以送达,自本通知发布之日起,经过三十日即视为送达。你本人或依法委托他人在7日内到公司办理离职手续,逾期将按相关规定处理,特此公告。

中铁一局集团电务工程有限公司 2025年3月24日

山阳县福天原农牧科技有限公司年产3000吨白酒项目环境影响信息公示(征求意见稿)

按照生态环境部《环境影响评价公众参与办法》(部令第四号)规定,现将山阳县福天原农牧科技有限公司年产3000吨白酒项目环境影响信息公示如下:一、环境影响报告书征求意见稿查阅途径:1、网络连接途径:链接:链接:https://pan.baidu.com/s/1z6XH1Y3u R8r6GPHlDf6Xw提取码:pdk9。2、查阅纸质报告书途径:如需查阅纸质报告书,可联系陕西天之虹环保科技有限公司;联系人:刘工,联系电话:15529091091。二、征求意见的公众范围:本次征求公众意见范围为项目沿线村镇和毗邻单位;公众主要指项目所设计区域的居民、学校及其他对本项目关心的人群。三、公众意见表的网络连接:链接:链接:https://pan.baidu.com/s/1te_TuuvfNr7MzZWvpAG8xg提取码:bhra。四、公众提出意见的方式和途径:公众可通过信函、电子邮件,在规定时间内将填写的公众意见表提交给我单位。五、公众提出意见的起止时间:公众提出意见的期限为本公示后10个工作日内。六、项目建设单位联系方式:建设单位:山阳县福天原农牧科技有限公司;单位地址:商洛市山阳县漫川关镇前店子村;联系人:张总;联系电话:19916135999。七、公众提出意见的起止时间:本次信息发布和征询公众意见的有效期限自本次发布日起10个工作日内。山阳县福天原农牧科技有限公司 2025年3月24日

保利天汇项目交房公告

尊敬的保利天汇1-15号楼、一标段商业业主:保利天汇项目1-15号楼将于2025年3月26日正式交付,集中交付期为2025年3月26日-2025年3月30日,请各位业主按照相关通知,备齐相关资料及费用,到西安市高新区天谷五路2032号保利天汇小区会所办理交付手续,如您未能按照约定时间办理收房,可在后期至本项目物业服务中心办理收房(6号楼底商),相关费用按照《商品房买卖合同》中约定及物业管理条例相关规定结算支付。一标段商业于2025年3月30日在物业服务中心办理交接手续,特此公告。

西安中尚硕房地产开发有限公司 2025年3月25日

杨凌美畅新材料股份有限公司钨丝生产线扩建项目环境影响评价征求意见稿二次公示

本项目环境影响报告征求意见稿已编制完成,现向社会征求环境影响方面的意见和建议,广大公众可按下列联系方式了解相关环评内容,并按以下途径发表对本项目环评的意见和建议。一、查阅电子版及纸质报告书(公示本)的方式和途径公众可在本公告发布后的10个工作日内,向环评单位及建设单位获取该项目信息。环评单位:陕西立方环保科技服务有限公司联系人:王工;联系电话:17602976369;E-mail:564030804qq.com;建设单位名称:杨凌美畅新材料股份有限公司;联系人:杨总;联系电话:18710419534。二、征求公众意见的范围征询对象范围主要为项目地杨凌示范区富海工业园附近敏感点及其他利益相关者,并欢迎社会各界对本项目的环境保护工作发表意见和建议。三、公众意见表的网络链https://www.mee.gov.cn/xxgk2018/xxgk/xxgk01/201810/t20181024_665329.html。四、公众提出意见的方式和途径信函、电话、邮件、来访等方式向项目建设单位、环评单位提出意见、建议。五、公众提出意见的起止时间自公示之日起10个工作日内。

西安市灞桥区烟草专卖局公告

2025年3月17日,我局专卖稽查人员在壹米滴答分拨中心查获中华(双中支)12条,共计1个品种12条卷烟。请物主于公告之日起60日内到西安市灞桥区烟草专卖局接受调查,逾期不至将按规定处理。

车位销售公告

位于西安市长安区郭杜北街33号忆江南住宅小区项目12号楼及三期项目目前有机械车库使用权对外进行销售,销售时优先面向三期业主,销售价格8-10万元/个,先到先得,联系电话:13319212291。

陕西时光房地产开发有限公司 2025年3月25日

西北农林科技大学高级别生物安全实验室建设项目环境影响评价第二次信息公示

本项目环境影响报告征求意见稿已编制完成,现向社会征求环境影响方面的意见和建议。(一)项目概况:项目位于陕西省杨凌示范区城东工业园区,总投资17591万元,项目占地面积9800m²,新建高级别生物安全实验室和大动物暂转间各一栋。(二)环境影响报告书征求意见稿查阅途径:报告书电子版链接:链接:https://pan.baidu.com/s/1mehLvfWvHHIyBTumkX78sA提取码:78x2,如公众对环境评价报告书有任何和建议,请填写本项目环境影响评价意见表。此外,公众可在建设单位查阅。(三)公众范围:可能受到建设项目影响的单位或个人。(四)公众意见表网络链接:http://www.mee.gov.cn/xxgk2018/xxgk/xxgk01/201810/W020181024369122449069.docx。(五)公众提出意见的方式和途径:信函、电话、邮件,来访等方式向项目建设单位、环评单位提出意见、建议。建设单位联系人:黄勇,电话:18700906418,邮箱:huangyong@nwsuaf.edu.cn。(六)公众提出意见的起止时间:公示后10个工作日。

关于我公司2025年3月17日《三秦都市报》A7版拍卖公告的变更公告

致各相关权利人及竞买人:我公司于2025年3月17日在《三秦都市报》A7版刊登的拍卖公告(含首拍、三拍)实施过程中,发现部分网络竞买人存在未通过指定渠道缴纳保证金的情况。经核查,系因网络竞拍系统保证金缴纳端口设置异常所致。为保障竞拍活动公平性,经研究决定作如下调整:一、变更事项说明:1、时间调整:原定2025年3月24日10时到2025年3月25日10时的首拍及三拍时间变更为2025年3月24日14时到2025年3月25日14时;2、资质确认:已通过资格审核的竞买人须于2025年3月25日17时前完成系统重新认证。二、特别告知事项:1、竞买登记已于2025年3月21日17时截止,不再受理新增报名;2、标的物详情、保留价、竞买规则等核心条款维持不变;3、已缴纳保证金但未通过系统验证者,请于2025年3月28日前致电京东平台办理退返手续。本变更声明自刊登之日起具备法律效力,原公告未尽事宜以本声明为准。特此公告。陕西信达国际拍卖有限公司2025年3月25日

公告

由中国建筑技术集团有限公司施工的西安万科澜岸项目二期机电施工总承包工程已于2022年11月2日竣工验收,该项目农民工工资已全部支付,如有不实本公司愿意承担法律责任。公示期为30日,联系单位:中国建筑技术集团有限公司,电话:15929918010。

尸源协查通报

2025年3月13日22时30分许,在周至县X318县道(南横线)下三清村口西20米发生一起交通事故,导致一名男性当场死亡,为尽快查明尸源,请各单位协助排查,广大群众积极提供线索,若发现与通报中相符合的失踪人员或者失联人员,速请与周至县公安局交通警察大队联系。联系人:严警官:18840459299、辛警官:13402987866

省级媒体 权威发布 欢迎刊登各类遗失·声明·公告 029-88665588